

FECHA:	21/06/2025	PLACA:	KQW385
ATENDIDO PARA:	Compañía de Seguros		
No.INSPECCION:	1062832103	ROMBO:	16
CENTRO DE INSPECCION: B/QUILLA - LIVIANOS			
ASEGURABLE: SI			

D  
A  
T  
O  
S

MARCA	TOYOTA	TIPO PINTURA	Metalizada
CLASE	CAMIONETA PASAJ	MODELO	2022
TIPO	RAV4 [5]	CARROCERIA	MONOVOL
COLOR	GRIS	CILINDRAJE	1987
COD. FASEC.	09006167	COMBUSTIBLE	GASOLINA
No. MOTOR	M20AV399366	NACIONALIDAD	JAP
No. CHASIS	JTMW43FV1ND112857	TIPO CAJA	TIPTRONICA
No. SERIAL	JTMW43FV1ND112857	ORDEN	1662967
SERVICIO	PARTICULAR		
KILOMETRAJE	55310		
ENVIADO A	CARRERA 53 NO. 64-210		

ASEGURADORA	CLIENTE PREFERENCIAL BARRANQUILLA		
SUCURSAL	PRINCIPAL		
INTERMEDIARIO	DANILO JOSE ALVAREZ RODRIGUEZ		
NOMBRE	DANILO JOSE ALVAREZ RODRIGUEZ		
IDENTIFICACION	1129568448	Edad:	
DIRECCION	TRAVS 44 100 123		
PROFESION	OTROS	Tel:	3143180338
V/R CLIENTE	\$ 0		
V/R FASECOLD	\$ 143.500.000		
V/R COLSERAUTO	\$ 140.000.000		
V/R ACCESORIOS	\$ 0		

LATONERIA	#####	90%
PINTURA	#####	90%
VIDRIOS	#####	100%
CHASIS	#####	100%
TAPICERIA	#####	100%
FUGAS FLUIDOS	#####	100%
IDENTIFICACION	#####	100%
	0% Deficiente	60% Aceptable
		90% Optimo
		100%

EL REPORTE DE KILOMETRAJE HACE REFERENCIA AL QUE REGISTRA EL ODOMETRO AL MOMENTO DE LA INSPECCION. VALOR FASECOLD, SEGÚN LA GUÍA 336 DE AGOSTO 2024.

ESTE INFORME CONTIENE IDENTIFICACIONES DE SEGURIDAD. EN CASO DE QUE USTED ESTE COMPRANDO UN VEHICULO CON ESTE DOCUMENTO SUMINISTRADO POR PARTE DE TERCEROS CONFIRME LA INFORMACION DIRECTAMENTE EN NUESTRAS SEDES Y/O VERIFIQUE QUE PRESENTE EL SELLO DE SEGURIDAD.

E  
S  
T  
A  
D  
O  
  
G  
E  
N  
E  
R  
A  
L

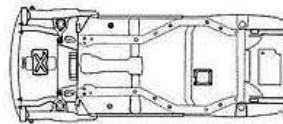
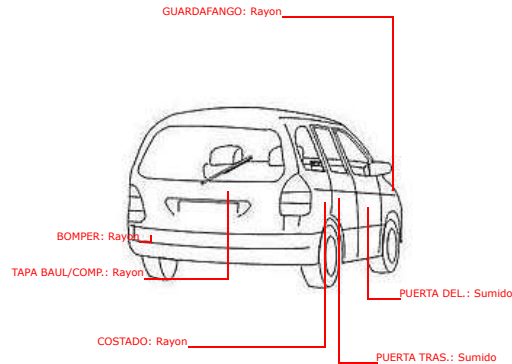
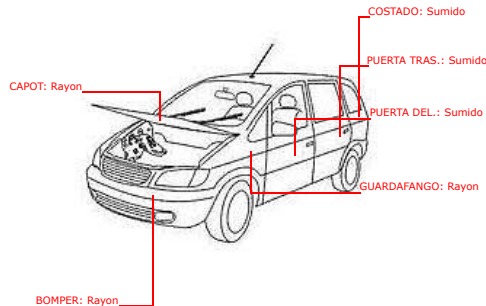

Observaciones: APLICACIÓN DE PINTURA, SUMIDOS Y RAYONES EN PIEZAS DE LATONERÍA. BOMPER DELANTERO Y CAPOT DESALINEADOS. AMPLIACIÓN PUERTA IZQ TRASERA DESAJUSTADO. PICADO EN PANORÁMICO DELANTERO QUE NO AFECTA AREA DE VISIBILIDAD. LLANTAS CON BAJO% DE VIDAS UTIL, PRÓXIMAS PARA CAMBIO. LIMITACIÓN VISUAL VISTA INFERIOR POR PECHERA PROTECTORA. PROTECTOR PLÁSTICO INF DELANTERO DESAJUSTADO. VERIFICAR PRÓXIMOS MTTOS PREVENTIVOS SEGÚN FICHA TÉCNICA DEL FABRICANTE., DE ACUERDO A NUESTRO ANÁLISIS REALIZADO NO SE HALLARON INCONSISTENCIAS EN NUESTRAS BASES DE DATOS, SISTEMAS DE IDENTIFICACIÓN ORIGINALES A LA FECHA DE LA INSPECCIÓN, PINTURA PRESENTA IMPUREZAS, SE SUGIERE SOLICITAR EL CERTIFICADO DE TRADICIÓN PARA DESCARTAR, MULTAS, EMBARGOS Y OTROS, NO SE REALIZAN PRUEBAS A LA CAJA DE CAMBIOS AUTOMÁTICA O TRIPTRONICA, SE SUGIERE REALIZAR SU VERIFICACIÓN EN TALLERES ESPECIALIZ, PARA EFECTOS DE ASEGURABILIDAD Y/O COMERCIALIZACIÓN SE SUGIERE CONFIRMAR DOCUMENTOS E HISTORIAL COMPLETO ANTE ENTIDADES DE CONTROL CORRESPONDIENTES,

A  
C  
C  
E

<div><div><input checked="" type="checkbox"/> ORIGINAL</div><div><input type="checkbox"/> OPCIONAL</div><div><input checked="" type="checkbox"/> NO TIENE</div></div>															
 <div>RADIO</div>	 <div>RADIO CON UNIDAD CD</div>	 <div>EQUALIZADOR</div>	 <div>CAJA DE CD'S</div>	 <div>PLANTA</div>	 <div>PARLANTE</div>	 <div>TWITER</div>	 <div>VIDRIOS ELECTRICOS</div>	 <div>PELICULA DE SEGURIDAD</div>	 <div>DESEMPAÑADOR</div>	 <div>ESPEJO RETROVISOR</div>	 <div>ESPEJOS ELECTRICOS</div>	 <div>PLUMILLA TRASERA</div>	 <div>BLOQUEO CENTRAL</div>	 <div>3er. STOP</div>	 <div>DIRECCION ASISTIDA</div>
<input checked="" type="checkbox"/>	<input checked="" type="checkbox"/>	<input checked="" type="checkbox"/>	<input checked="" type="checkbox"/>	<input checked="" type="checkbox"/>	<input checked="" type="checkbox"/>	<input checked="" type="checkbox"/>	<input checked="" type="checkbox"/>	<input checked="" type="checkbox"/>	<input checked="" type="checkbox"/>	<input checked="" type="checkbox"/>	<input checked="" type="checkbox"/>	<input checked="" type="checkbox"/>	<input checked="" type="checkbox"/>	<input checked="" type="checkbox"/>	<input checked="" type="checkbox"/>
 <div>DIRECCION HIDRAULICA</div>	 <div>AIRE ACONDICION.</div>	 <div>LLANTAS</div>	 <div>COPAS</div>	 <div>RINES</div>	 <div>AMPLIACIONES</div>	 <div>ALARMA</div>	 <div>RELOJ</div>	 <div>CINTURONES DE SEGURIDAD</div>	 <div>ENCENDEDOR</div>	 <div>TAPICERIA DE CUERO</div>	 <div>EXPLORADORES</div>	 <div>PORTA EQUIPAJE</div>	 <div>TECHO CORREDIZO</div>	 <div>SPOILER</div>	 <div>OTROS</div>
<input checked="" type="checkbox"/>	<input checked="" type="checkbox"/>	<input checked="" type="checkbox"/>	<input checked="" type="checkbox"/>	<input checked="" type="checkbox"/>	<input checked="" type="checkbox"/>	<input checked="" type="checkbox"/>	<input checked="" type="checkbox"/>	<input checked="" type="checkbox"/>	<input checked="" type="checkbox"/>	<input checked="" type="checkbox"/>	<input checked="" type="checkbox"/>	<input checked="" type="checkbox"/>	<input checked="" type="checkbox"/>	<input checked="" type="checkbox"/>	<input checked="" type="checkbox"/>



DESCRIPCION	MARCA REFERENCIA	CANTIDAD	VALOR
ABS	ORIGINAL ORIGINAL	1	\$ 0
AIR BAG	ORIGINAL ORIGINAL	9	\$ 0
CAMARA DE REVERSA	ORIGINAL ORIGINAL	1	\$ 0
SENSOR DE REVERSA	ORIGINAL DELANTERO Y TRASERO	1	\$ 0

DESCRIPCION      MARCA REFERENCIA      CANTIDAD      VALOR

F  
R  
E  
N  
O  
S

RUEDAS DELANTERAS



(%) PORCENTAJE EFICACIA DE FRENADO  
0% - 49% Deficiente  
50% - 70% Aceptable  
71% - 100% Optimo

FRENO DE MANO



0% - 39% Deficiente

RUEDAS TRASERAS



(%) PORCENTAJE EFICACIA DE FRENADO  
40% - 60% Aceptable  
61% - 100% Optimo

S  
U  
S  
P  
E  
N  
S  
I  
O  
N

(%) PORCENTAJE EFICACIA DE SUSPENSION  
0% - 39% Deficiente  
40% - 60% Aceptable  
61% - 100% Optimo

Observaciones:

A  
L  
I  
N  
E  
A  
C  
I  
O  
N  
  
Y  
  
L  
L  
A  
N  
T  
A  
S

% VIDA UTIL DE LAS 4 LLANTAS

0% - 39% Deficiente  
40% - 70% Aceptable  
71% - 100% Optimo

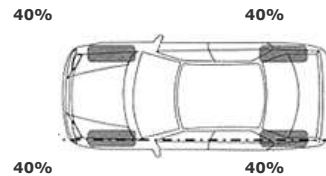

VALOR DE DESVIACION EN METROS POR KILOMETRO  
0m a 5m Optimo  
5m a 10m Aceptable  
10m a (+) Deficiente

Observaciones:

F  
O  
T  
O  
S  
  
V  
E  
H  
I  
C  
U  
L  
O

MARCA TOYOTA

CLASE CAMIONETA PASAJ.

TIPO RAV4 [5]



21/06/2025



21/06/2025



21/06/2025



21/06/2025



21/06/2025



21/06/2025



# INFORME TÉCNICO

PLACA:

KQW385

B/QUILLA - LIVIAN

Este documento es valido UNICAMENTE en ORIGINAL  
Este contiene sistemas de seguridad

DATOS

MARCA	TOYOTA	NOMBRE	DANILO JOSE ALVAREZ RODRIGUEZ
CLASE	CAMIONETA PASAJ.	CEDULA DE CIUDADANIA (NIT)	1129568448
TIPO	RAV4 [5]	DIRECCIÓN	TRAVS 44 100 123
MODELO	2022	TELÉFONO	3143180338
NACIONALIDAD	JAP	Rombo	16
COLOR	GRIS		
CILINDRAJE	1987		
No.MOTOR	No.SERIE		No.CHASIS
M20AV399366	JTMW43FV1ND112857		JTMW43FV1ND112857

DOCUMENTOS

REPÚBLICA DE COLOMBIA  
MINISTERIO DE TRANSPORTE

LICENCIA DE TRANSITO No. 10025501743

PLACA KQW385 MARCA TOYOTA LINEA RAV4 MODELO 2022

CONDICIÓN CC. COLORE GRIS METALICO SERVICIO PARTICULAR

CLASE DE VEHICULO CAMIONETA TIPO (ABRIGADA) WAGON COMBUSTIBLE GASOLINA CAPACIDAD 5

NUMERO DE MOTOR M20AV399366

NUMERO DE SERIE JTMW43FV1ND112857

PROPIETARIO: APELLIDOS Y NOMBRES GONZALEZ ALVARADO JAHISON

IDENTIFICACION C.C. 1042347554

RESTRICCIÓN MOVILIDAD BLANCA POTENCIA HP 168

SEALASION DE VEHICULO 152022000065537

FECHA MATRICULA 07/03/2022 FECHA EXP. LIC. TTD 07/03/2022

SPACIADO DE CHASIS

STRA DTAL TTD BARRANQUILLA

LT07000756851

KQW 385

CONCEPTO E IMPRONTAS

MOTOR

Original ☐

Regrabado ☐

Grabado ☐

SERIAL

Original ☐

Regrabado ☐

Grabado ☐

CHASIS

Original ☐

Regrabado ☐

Grabado ☐

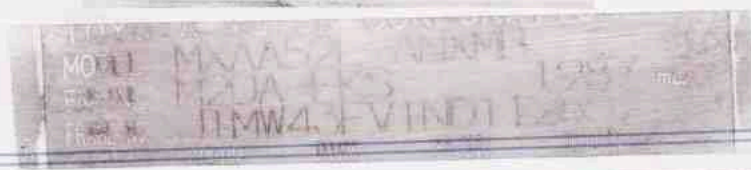
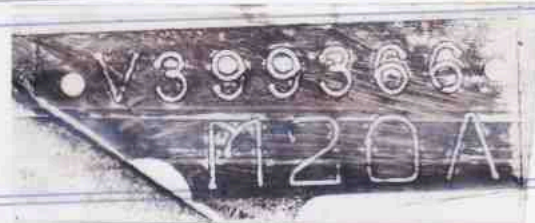

ESTE CONCEPTO TÉCNICO ESTÁ BASADO EN LA REVISIÓN DE LOS SISTEMAS DE IDENTIFICACIÓN CUANTO A SU ORIGINALIDAD.

SERVACIONES

## REPORTE DE RECLAMACIONES

**COLSERAUTO**

Fecha:

21-06-2025

PLACA	TIPO DE RECLAMACION	FECHA	VALOR RECLAMADO
KQW385	DAÑOS MENOR CUANTIA	19-03-2024	\$12,064,132
	DAÑOS MENOR CUANTIA	16-04-2022	\$10,516,323

VIGENCIA POLIZA	VIGENTE
-----------------	---------

NOTAS:

### IMPORTANTE

Se advierte que en ningún caso esta información deberá considerarse como exhaustiva, completa o que de cualquier forma satisfaga todas las necesidades del usuario. COLSERAUTO S.A., no se comprometen en momento o forma alguna, con la certeza de la información disponible en las bases de datos y no se hace responsables por errores, inexactitud o interpretaciones erradas de la información total o parcial emitida. La consulta realizada solo correspondera a las reclamaciones reportadas al vehiculo consultado por PLACA, no incluye daños o lesiones a terceros. COLSERAUTO S.A. ofrece un valor agregado de caracter no comercial, por lo tanto los valores y datos emitidos estan sujetos a confirmacion ante las entidades competentes.

**D  
A  
T  
O  
S**

MARCA	TOYOTA	TIPO PINTURA	Metalizada
CLASE	CAMIONETA PASAJ	MODELO	2022
TIPO	RAV4 [5]	CARROCERIA	MONOVOL
COLOR	GRIS	CILINDRAJE	1987
COD. FASEC.	09006167	COMBUSTIBLE	GASOLINA
No. MOTOR	M20AV399366	NACIONALIDAD	JAP
No. CHASIS	JTMW43FV1ND112857	TIPO CAJA	TIPTRONICA
No. SERIAL	JTMW43FV1ND112857	ORDEN	1662967
SERVICIO	PARTICULAR	KILOMETRAJE	55310

**M  
O  
T  
O  
R**

ITEM	RESPUESTA
Viscosidad aceite motor	NORMAL
Nivel refrigerante motor	NIVEL NORMAL
Nivel liquido de frenos	NIVEL NORMAL
Nivel agua limpiavidrios	FUERA DE NIVEL *
Nivel aceite direcci3n hidr3ulica	NA
Nivel liquido embrague	NA
Nivel aceite motor	NIVEL NORMAL
Funcionamiento A/A	FUNCIONA
Soporte caja de velocidades	BUENO

**E  
X  
T  
E  
R  
I  
O  
R  
E  
S**

ITEM	RESPUESTA
Funcionamiento luces bajas	FUNCIONA
Funcionamiento luces altas	FUNCIONA
Funcionamiento luces medias	FUNCIONA
Funcionamiento direccionales	FUNCIONA
Funcionamiento luces freno	FUNCIONA
Funcionamiento luces reversa	FUNCIONA
Funcionamiento luces parqueadero	FUNCIONA

**I  
N  
T  
E  
R  
I  
O  
R**

ITEM	RESPUESTA
Funcionamiento limpiabrisas delantero	FUNCIONA
Funcionamiento limpiabrisas trasero	FUNCIONA
Funcionamiento luz interior	FUNCIONA
Funcionamiento calefacci3n	FUNCIONA
Funcionamiento encendedor	NA
Funcionamiento radio	FUNCIONA
Funcionamiento veloc3metro	FUNCIONA
Funcionamiento tac3metro	FUNCIONA
Funcionamiento indicadores Gas-Temperatura-Aceite	FUNCIONA
Funcionamiento espejos el3ctricos	FUNCIONA
Funcionamiento reloj	FUNCIONA

**P  
A  
R  
T  
E  
  
B  
A  
J  
A**

ITEM	RESPUESTA
Fuga aceite motor	SIN FUGA
Fuga aceite caja de velocidades	SIN FUGA
Fuga aceite caja de transmi3n	NA
Fuga l3quido de frenos	SIN FUGA
Fugas aceite direcci3n hidr3ulica	NA
Fugas l3quido bomba embrague	NA
Fugas aceite por amortiguadores	SIN FUGA
Fugas tanque combustible	SIN FUGA
Estado brazos direccion rotulas	BUENO

FECHA:	21/06/2025	PLACA:	KQW385
--------	------------	--------	--------

**ATENDIDO PARA:**

Compañía de Seguros			
No.INSPECCION:	1062832103	ROMBO:	16
CENTRO DE INSPECCION:	B/QUILLA - LIVIANOS		
ASEGURABLE:	No Aplica		

NOMBRE	DANILO JOSE ALVAREZ RODRIGUEZ
IDENTIFICACION	1129568448
DIRECCION	TRAVS 44 100 123
TELEFONO	3143180338
V/R CLIENTE	\$ 0
V/R FASECOLD	\$ 143.500.000
V/R COLSERAUTO	\$ 140.000.000
V/R ACCESORIOS	\$ 0

ITEM	RESPUESTA
Estado mangeras radiador	BUENO
Estado correas	BUENO
Tensi3n Correas	BUENO
Estado filtro de aire	NO VERIFICABLE
Estado cables instalaci3n de alta	BUENO
Estado externo bateria	BUENO
Estado radiador	BUENO
Estado radiador A/A	BUENO
Estado soporte motor	BUENO
Estado carcasa caja de velocidades	BUENO

ITEM	RESPUESTA
Funcionamiento luces placa	FUNCIONA
ajuste cierre puerta delantera derecha	BUENO
Ajuste cierre puerta trasera derecha	BUENO
Ajuste cierre tapa ba3el / compuerta;	BUENO
Ajuste cierre puerta trasera izquierda	BUENO
Ajuste cierre puerta delantera izquierda	BUENO
Ajuste cierre capot	BUENO
Funcionamiento luces exploradoras	FUNCIONA

ITEM	RESPUESTA
Funcionamiento pito	FUNCIONA
Funcionamiento asientos delanteros	FUNCIONA
Estado tapiceria asientos	BUENO
Estado tapiceria techo	BUENO
Estado carteras puertas	BUENO
Funcionamiento switch facilidad de arranque	FUNCIONA
Estado timon	BUENO
Funcionamiento desempañador	FUNCIONA
Funcionamiento techo corredizo	FUNCIONA
Testigo ABS	FUNCIONA
Testigo Air Barg	FUNCIONA
Testigo check Engine	FUNCIONA

ITEM	RESPUESTA
Estado tanque silenciador	BUENO
Estado tubo exhosto	BUENO
Estado tanque catalizador de gases	BUENO
Estado cauchos suspension	BUENO
Estado tijeras	BUENO
Estado guardapolvos ejes	BUENO
Estado carter	BUENO
Estado protectores inferiores	BUENO
Estado guarda polvo caja direccion	BUENO

Estado tubería frenos	BUENO
-----------------------	-------



# Consulta Registro Automotor



Solicitud No: 402333

Fecha Expedición: 21 6 2025 Hora: 12:23 PM

“ESTE DOCUMENTO REFLEJA LA SITUACIÓN DEL VEHÍCULO HASTA LA FECHA Y HORA DE SU EXPEDICIÓN”

## LICENCIA DE TRÁNSITO

### Número licencia tránsito

10025501743

### Tipo de servicio

Particular

### Clase vehículo

CAMIONETA

### Estado del vehículo

ACTIVO

### Organismo tránsito

STRIA DTAL TTO BARRANQUILL

### Fecha matrícula

3/7/2022

### PLACA

KQW385

## INFORMACIÓN DEL VEHÍCULO

### Número de serie

JTMW43FV1ND112857

### Número VIN

JTMW43FV1ND112857

### Número de motor

M20AV399366

### Número de chasis

JTMW43FV1ND112857

### Clasificación

AUTOMOVIL

### Marca

TOYOTA

### Línea

RAV 4

### Modelo

2022

### Color

GRIS METALICO

### Cilindraje

1987

### Carrocería

WAGON

### Número de ejes

2

### Capacidad total de pasajeros

### Pasajeros sentados

5

### Capacidad de carga

### Peso bruto vehicular

2115

### País de origen

SIN IDENTIFICAR

### Días matriculados

1201

### Número de registro

409647666

### Repotenciado

NO

### Regrabación motor

NO

### Regrabación chasis

NO

### Regrabación serie

NO

### Regrabación VIN

NO

### Número regrabación motor

### Número regrabación chasis

### Número regrabación serie

### Número regrabación VIN

### Tiene prenda

NO

### Tiene gravamen

NO

### Identificador de carrocería

234

### Identificador de color

439

Se precisa que la información suministrada es la que se encuentra en el Registro Único Nacional de Tránsito (RUNT), en donde los organismos de tránsito, direcciones territoriales, entre otros actores, son los responsables de reportar y actualizar la información contenida en este registro; por lo que Colserauto S.A. no asume responsabilidad alguna de la veracidad de la información.

Nombre acreedor prendario

REVISIÓN TÉCNICO MECÁNICA

SIN INFORMACIÓN.

SOAT VEHÍCULOS NACIONALES

Entidad expide Soat

COMPañIA MUNDIAL DE SEGUROS S A

Estado del registro de la póliza

VIGENTE

Fecha expedición

3/29/2025

Fecha vencimiento

3/29/2026

Fecha vigencia

3/30/2025

Número póliza

90862394

Entidad expide Soat

COMPañIA MUNDIAL DE SEGUROS S A

Estado del registro de la póliza

NO VIGENTE

Fecha expedición

3/29/2024

Fecha vencimiento

3/29/2025

Fecha vigencia

3/30/2024

Número póliza

87821719

Entidad expide Soat

COMPañIA MUNDIAL DE SEGUROS S A

Estado del registro de la póliza

NO VIGENTE

Fecha expedición

3/19/2023

Fecha vencimiento

3/19/2024

Fecha vigencia

3/20/2023

Número póliza

85346786

Entidad expide Soat

MAPFRE SEGUROS GENERALES DE COLOMBIA

Estado del registro de la póliza

NO VIGENTE

Fecha expedición

3/5/2022

Fecha vencimiento

3/5/2023

Fecha vigencia

3/6/2022

Número póliza

5015122018360

HISTÓRICO DE PROPIETARIOS

Se precisa que la información suministrada es la que se encuentra en el Registro Único Nacional de Tránsito (RUNT), en donde los organismos de tránsito, direcciones territoriales, entre otros actores, son los responsables de reportar y actualizar la información contenida en este registro; por lo que Colserauto S.A. no asume responsabilidad alguna de la veracidad de la información.

Nombre

Tipo de documento

Número de documento

Fecha inicio (Propiedad)

Fecha fin (Propiedad)

JAHISON GONZALEZ ALVARADO

Cédula Ciudadanía

1042347554

3/7/2022

#### TARJETAS DE OPERACIÓN

SIN INFORMACIÓN.

#### LIMITACIONES A LA PROPIEDAD

SIN INFORMACIÓN.

#### TRÁMITES REGISTRADOS PARA EL VEHÍCULO

Número de solicitud

Fecha de registro

Estado de solicitud

Entidad

170720943

3/7/2022

AUTORIZADA

STRADAL TTO BARRANQUILLA

Descripción del trámite

TRÁMITE MATRÍCULA INICIAL,

## CONCEPTO TÉCNICO DE SISTEMAS DE IDENTIFICACIÓN

<b>Fecha:</b>	21/06/2025	<b>Ciudad:</b>	BARRANQUILLA
<b>Placa:</b>	KQW385	<b>Centro de Servicio:</b>	B/QUILLA - LIVIANOS

DESCRIPCION	DATOS	DESCRIPCION	DATOS
<b>MARCA</b>	TOYOTA	<b>NOMBRE</b>	DANILO JOSE ALVAREZ RODRIGUEZ
<b>MODELO</b>	2022	<b>CEDULA DE CIUDADANIA(NIT)</b>	1129568448
<b>N° DE MOTOR</b>	M20AV399366	<b>DIRECCIÓN</b>	TRAVS 44 100 123
<b>N° SERIE</b>	JTMW43FV1ND112857	<b>TELEFONO</b>	3143180338
<b>N° CHASIS</b>	JTMW43FV1ND112857		

Informamos que luego de revisados y analizados los sistemas de identificación del vehículo relacionado, se establece que para la fecha:

CODIGO	NOMBRE
263	PARA EFECTOS DE ASEGURABILIDAD Y/O COMERCIALIZACION SE SUGIERE CONFIRMAR DOCUMENTOS E HISTORIAL COMPLETO ANTE ENTIDADES DE CONTROL CORRESPONDIENTES
63	SISTEMAS DE IDENTIFICACIÓN ORIGINALES A LA FECHA DE LA INSPECCIÓN

### OBSERVACIONES



**ernesto.mateus@colserauto.com**

**Dirección Central Tecnica | Colserauto S.A**

ernesto.mateus@colserauto.com | PBX:7452121

Esta información no remplace ni sustituye la información entregada por las autoridades y/o entidades competentes. Documento emitido por COLSERAUTO S.A. entidad privada

Este informe emitido por COLSERAUTO S.A. Esta basado exclusivamente en criterios técnicos.  
 La documentación que ampara la legalidad del vehículo debe ser confirmada oportunamente por las entidades pertinentes.  
 Así mismo no genera ningún efecto vinculante en la comercialización del vehículo inspeccionado.

Copyright 2017 © Colserauto <sup>TM</sup>  
 Todos los derechos reservados.

**Informe Registro de Novedades****Datos de solicitud de ingreso**

<b>Nº SOLICITUD:</b>	1662967		
<b>Fecha de Expedición:</b>	21/06/2025	<b>Hora:</b>	11:01

**Aspecto del Vehículo**

<b>Placa:</b>	KQW385
<b>Marca:</b>	TOYOTA
<b>Línea:</b>	RAV4 [5]
<b>Clase:</b>	CAMIONETA PASAJ.
<b>Tipo Carrocería:</b>	MONOVOL
<b>Color:</b>	GRIS
<b>Cilindraje (cc):</b>	1987
<b>Tipo Combustible:</b>	GASOLINA

**Aspectos Generales**

<b>Solicitante:</b>	DANILO JOSE ALVAREZ RODRIGUEZ
<b>Id Solicitante:</b>	1129568448
<b>Fecha Informe:</b>	21/06/2025
<b>Centro de Validación:</b>	B/QUILLA - LIVIANOS
<b>Ciudad de Expedición:</b>	BARRANQUILLA

**Información de identificación del vehículo**

<b>Número de Chasis:</b>	JTMW43FV1ND112857
<b>Número de Serie:</b>	JTMW43FV1ND112857
<b>Número de motor:</b>	M20AV399366
<b>Tipo de servicio:</b>	PARTICULAR
<b>Modelo:</b>	2022

La información de identificación del vehículo se obtiene del contenido de la licencia de tránsito según matrícula del rodante.

**Hallazgos encontrados de acuerdo a la matrícula del rodante**

<b>CODIGO</b>	<b>NOVEDAD</b>
52	DE ACUERDO A NUESTRO ANÁLISIS REALIZADO NO SE HALLARON INCONSISTENCIAS EN NUESTRAS BASES DE DATOS
218	SE SUGIERE SOLICITAR EL CERTIFICADO DE TRADICIÓN PARA DESCARTAR, MULTAS, EMBARGOS Y OTROS

**Observaciones Generales**

Responsable Central de Control Técnico



